Reconstrucción de la carretera North Fish Hatchery

Presentación del proyecto | 2019-2021

La reconstrucción de la carretera North Fish Hatchery Road está prevista para iniciar a finales de 2019 y se prolongará hasta la primavera de 2021. La participación del público, la planificación y el diseño del proyecto se finalizarán en junio de 2019. Para mantenerse informado, regístrese a las actualizaciones del proyecto "North Fish Hatchery Road" en: **www.fitchburgwi.gov/list.aspx.**

¿Qué incluirá este proyecto?

La reconstrucción de la carretera North Fish Hatchery Road mejorará la conectividad con los vecindarios y las empresas de los alrededores, aumentará la seguridad para todos los usuarios y favorecerá el desarrollo económico en todo el corredor.

Las principales mejoras incluirán:

+ Modificaciones de las intersecciones para mejorar la fluidez del tráfico y proporcionar mayor seguridad.
+ Nuevas señales de tránsito en la carretera Traceway Drive y la nueva intersección Pike Drive.
+ Iluminación en las calles peatonales, semáforos peatonales con cronómetro y cruces peatonales con mayor visibilidad.
+ Señalizaciones más visibles para el carril compartido de autobuses y bicicletas.
+ Un sendero multiuso en el lado oeste y una acera en el lado este.
+ Expansión a tres carriles que van desde McKee Road hasta Breckenridge Court.
+ Elementos decorativos, incluidas la jardinería y la señalización.

Sección transversal futura que muestre las dimensiones y los usos de los carriles

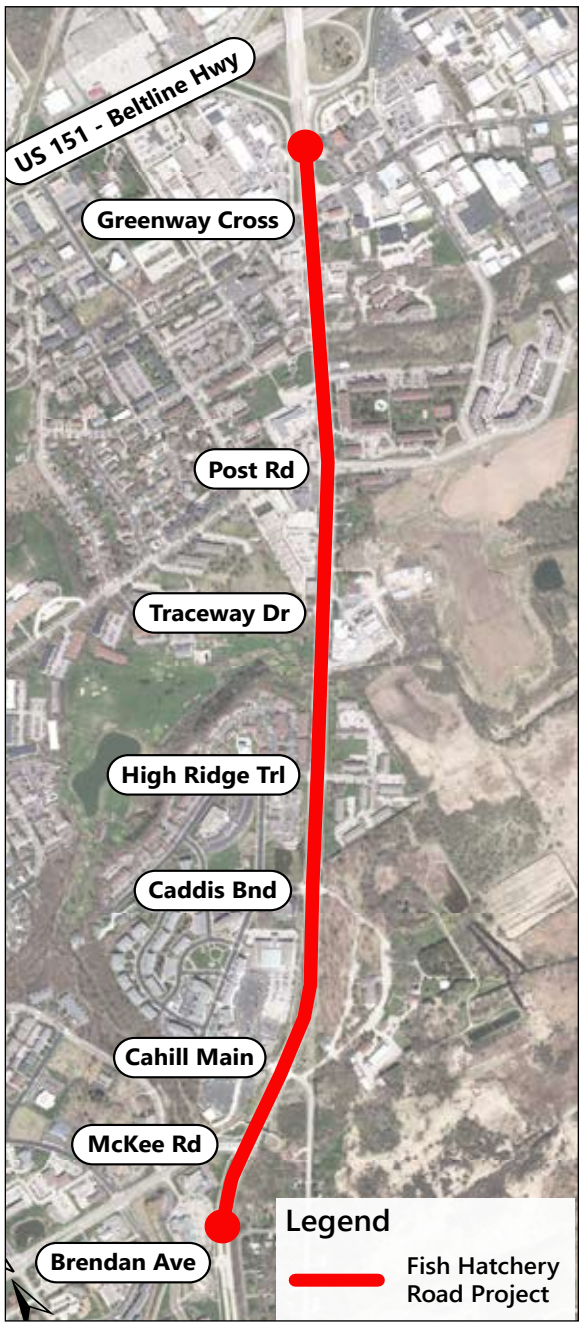

MANTÉNGASE INFORMADO

Visite el sitio web del proyecto en:
www.fitchburgwi.gov/2504/Fish-Hatchery-Road-Reconstruction

Suscríbase a "North Fish Hatchery Road" para recibir actualizaciones por correo electrónico o por mensaje de texto:
www.fitchburgwi.gov/list.aspx

Siga al Ayuntamiento de Fitchburg y FACTv en las redes sociales:
@FitchburgWI // @FACTvFitchburg

INFORMACIÓN DEL CONTACTO

Bill Balke, PE
Bill.Balke@fitchburgwi.gov
608-270-4260

Samantha Herheim, PE
sherheim@klengineering.com
608-663-1218

Zia Brucaya, AICP
Zia@urbanassetsconsulting.com
608-819-6566 x3

Cindy Jaggi (Businesses)
cjaggiedp@tds.net
(608) 712-1980

North Fish Hatchery Road
-Etapas para la construcción-

Verano de 2020 - Otoño de 2020

- Reconstrucción de la carretera Fish Hatchery Road (FHR) en dirección sur.
- El tráfico utilizará la FHR en dirección norte (naranja y amarillo) con un carril para cada sentido y carriles de giro disponibles.
- Se minimizará el tiempo de construcción de este tramo.

Otoño de 2019

- Instalación de infraestructura subterránea cerca de la intersección Greenway Cross.

Verano de 2020 - Otoño de 2020

- Reconstrucción de la carretera Fish Hatchery Road (FHR) en dirección sur.
- El tráfico utilizará la FHR en dirección norte (naranja y amarillo) con un carril para cada sentido y carriles de giro disponibles.
- North of Post Rd hasta Greenway Cross permanece abierta al tráfico en los carriles en dirección norte y sur (amarillo y azul), excepto cuando el tramo azul esté en construcción.

Primavera de 2021
El corredor entero

- Finalización de la construcción de medianas y restauración definitiva.
- Remoción de cualquier pavimento provisional restante.
- El tráfico utilizará carriles permanentes que tendrán cierres de carril con medianas.

Verano de 2020
Fase B en dirección norte

- Reconstrucción de la FHR en dirección norte.
- El tráfico utilizará la FHR en dirección sur (azul y verde) con un carril para cada sentido y carriles de giro disponibles.
- Se minimizará el tiempo de construcción de este tramo.

Primavera de 2020 - Verano de 2020
Fase A en dirección norte

- Reconstrucción de la FHR en dirección norte.
- El tráfico utilizará la FHR en dirección sur (verde) con un carril para cada dirección y carriles de giro disponibles.
- North of Post Rd hasta Greenway Cross, inicialmente, permanece abierta al tráfico en los carriles en dirección norte y sur (amarillo y azul).

Otoño de 2019

- Expansión de un tramo de la intersección CTH PD hacia el sur.
- Instalación de plazas provisionales en la intersección, incluidas señalizaciones, medianas y pasos peatonales.
- El tráfico utilizará los carriles existentes.

Fitchburg

County of Dane Wisconsin 1839

KL Engineering